

BLOQUE LAB. FISICA Y QUIMICA

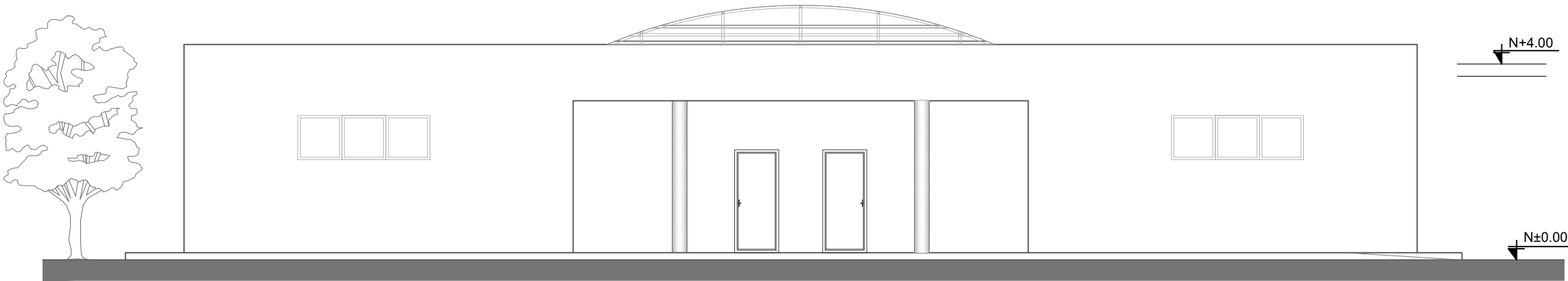

FACHADA FRONTAL

ESCALA 1:100

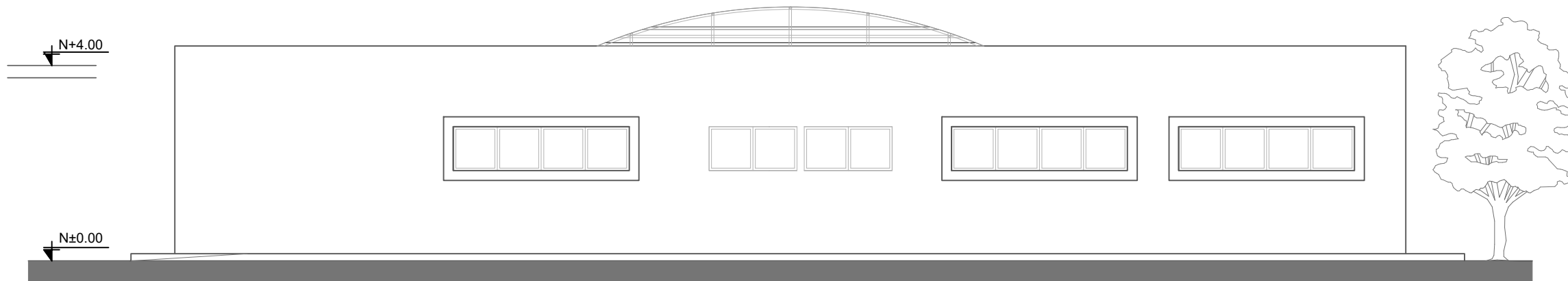

FACHADA POSTERIOR

ESCALA 1:100

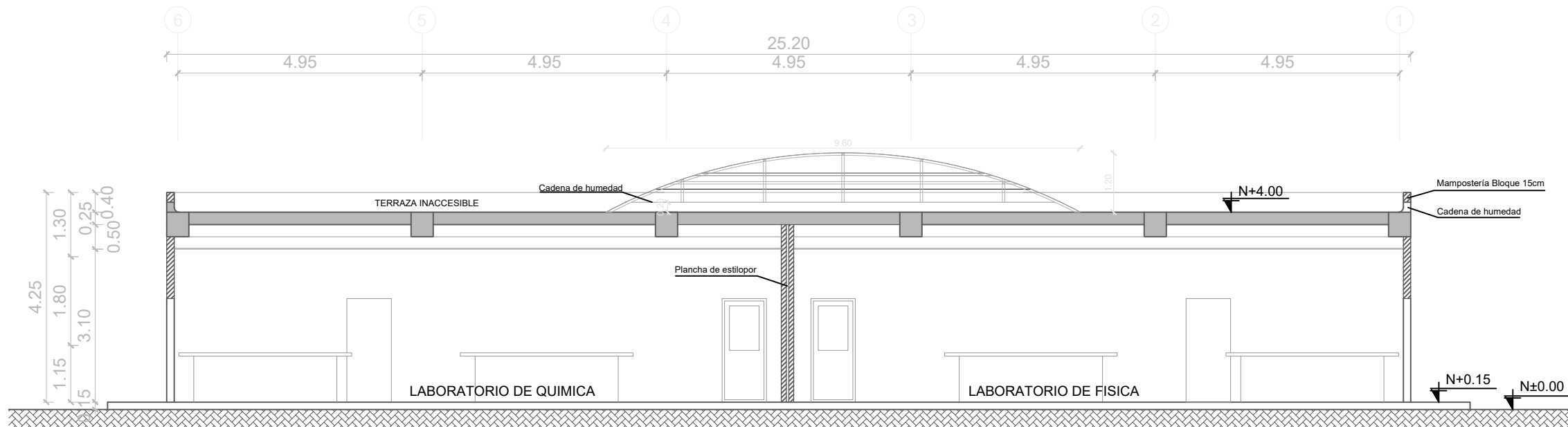

CORTE A-A"

ESCALA 1:100

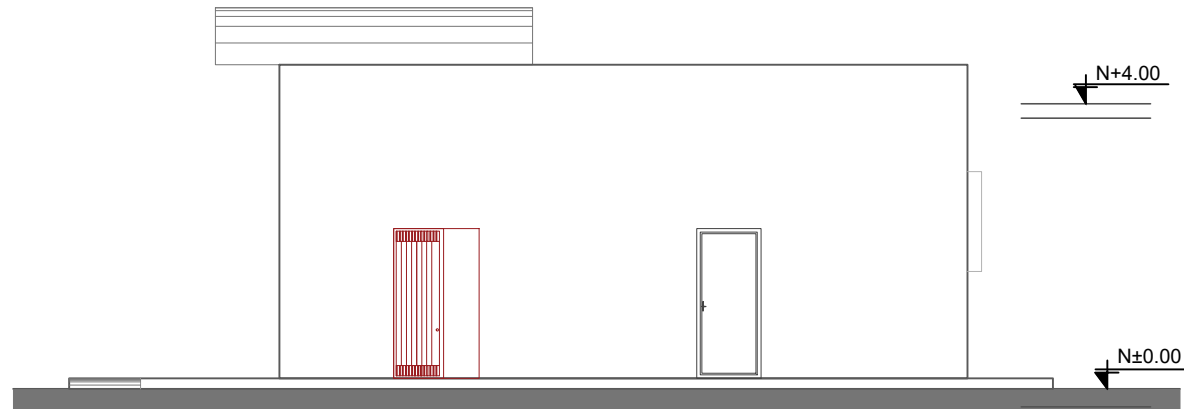

FACHADA LATERAL DERECHA

ESCALA 1:100

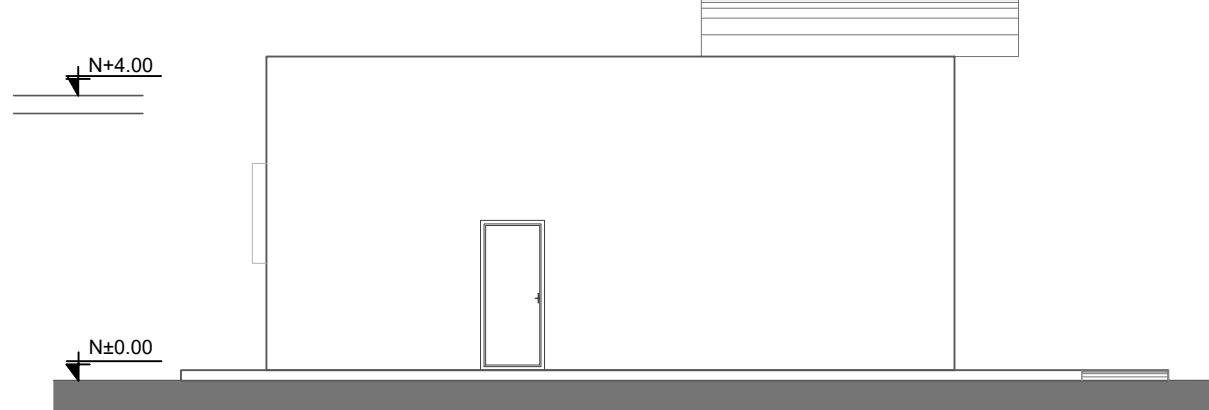

FACHADA LATERAL IZQUIERDA

ESCALA 1:100



CORTE B-B"

ESCALA 1:100

MINISTERIO DE  
TRANSPORTE Y  
OBRAS PÚBLICAS

MINISTERIO  
DE EDUCACIÓN

ING. ANTONINA ROMERO  
DIRECTORA NACIONAL DE ESTUDIOS DE OBRAS PÚBLICAS

ARQ. JUAN PABLO VILLAFUERTE  
DIRECTOR NACIONAL DE INFRAESTRUCTURA FÍSICA

ESQUEMA REFERENCIAL DEL PROYECTO:

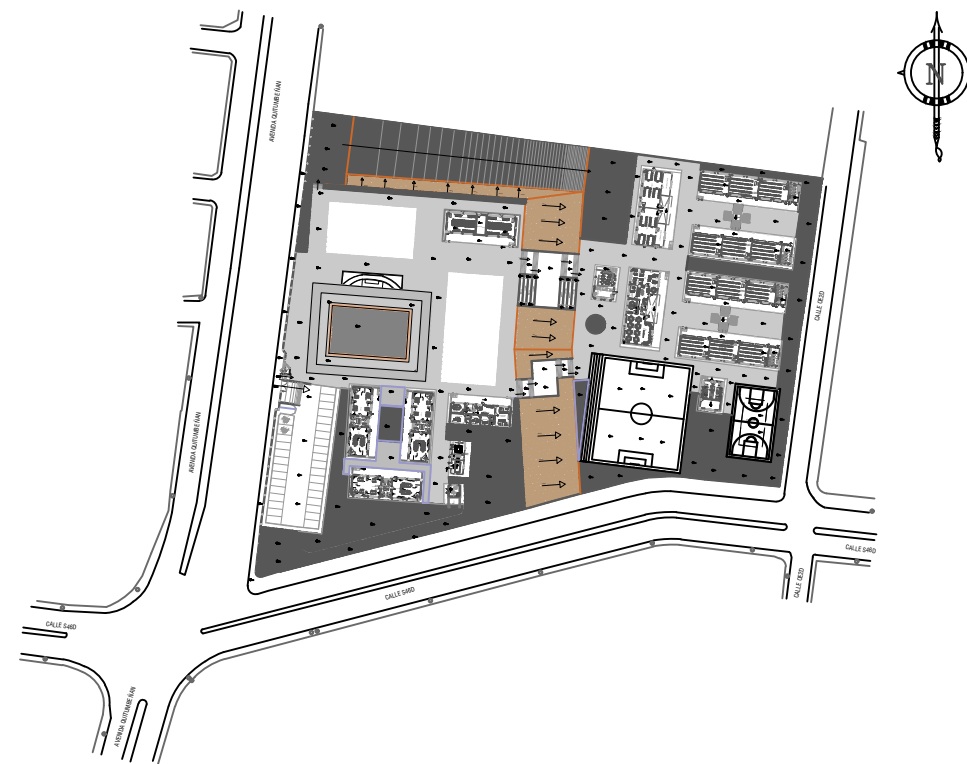

PROYECTO:

UNIDAD EDUCATIVA ESTANDARIZADA DEL MILENIO  
"RÉPLICA CENTRAL TÉCNICO"

UBICACIÓN:

PICHINCHA  
PROVINCIA

QUITO  
CANTÓN

QUITUMBE  
PARROQUIA

TIPOLOGÍA:

MAJOR (1110 ALUMNOS)

CONTIENE:

LABORATORIO DE FISICA Y QUIMICA  
FACHADAS Y CORTES

ESCALA:

INDICADAS

FECHA:

ENERO 2023

LÁMINA N.º

AR-15

ELABORADO:

ARQ. ANDREA CANAS  
ANALISTA DE CONSERVACIÓN

SELLOS MUNICIPALES: